POLIZIA LOCALE

Unione Comuni Modenesi
Area Nord

Comune
di Camposanto

Comune di
Concordia sulla Secchia

Comune
di Medolla

Comune di
San Felice sul Panaro

Comune di
San Possidonio

Comune di
San Prospero

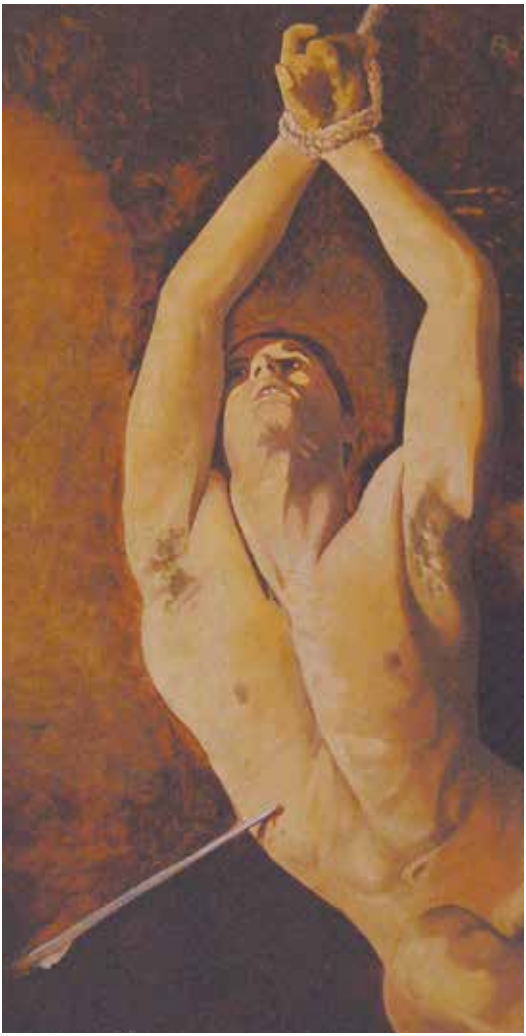

Vicini ai bisogni della comunità

Celebrazione in onore di
San Sebastiano

PROTETTORE DELLA POLIZIA LOCALE

Sabato 28 gennaio 2023
ore 9.00

Piazza Gramsci - Camposanto

Unione Comuni Modenesi Area Nord
Corpo Intercomunale di Polizia Locale

Programma

ore 9.00
Piazza Gramsci - Camposanto
Ritrovo delle autorità

ore 9.15
Monumento ai Caduti
Deposizione corona ai Caduti
Picchetto d'onore

ore 9.30
Chiesa parrocchiale di Camposanto
Santa Messa
celebrata da don Maciolek

ore 10.45
Sala Ariston - Via Roma 6
Saluto delle autorità
e commento dei dati
sull'attività del 2022