

"INTERVENTO DI AMPLIAMENTO DEI LABORATORI SCOLASTICI POLIVALENTI "E.P.T. II LOTTO 1" POSTI NEL POLO SCOLASTICO DI VIA 29 MAGGIO - MIRANDOLA (MO)"

PROGETTISTI
 ING. BARTOLOMEO LETIZIA
 ING. SILVIA SCAVONE

PROGETTO DI FATTIBILITA' TECNICA ED ECONOMICA



RESPONSABILE UNICO DEL PROCEDIMENTO
 GEOM. AURELIO BORSARI

Visto il Capo Servizio Geom. Aurelio Borsari		ALL. P_4AR_04	
data	04/10/2017	note	SCALA 1/100
archivio			
xrif:			
elaborazione grafica			

Questo documento è di proprietà del Comune di Mirandola e non può essere riprodotto, anche parzialmente, senza autorizzazione

PROSPETTO EST

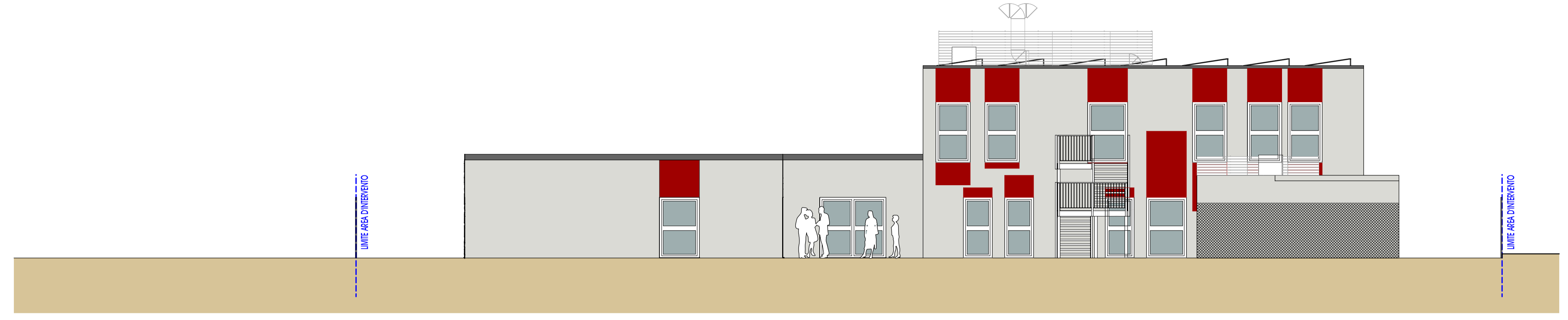

PROSPETTO OVEST

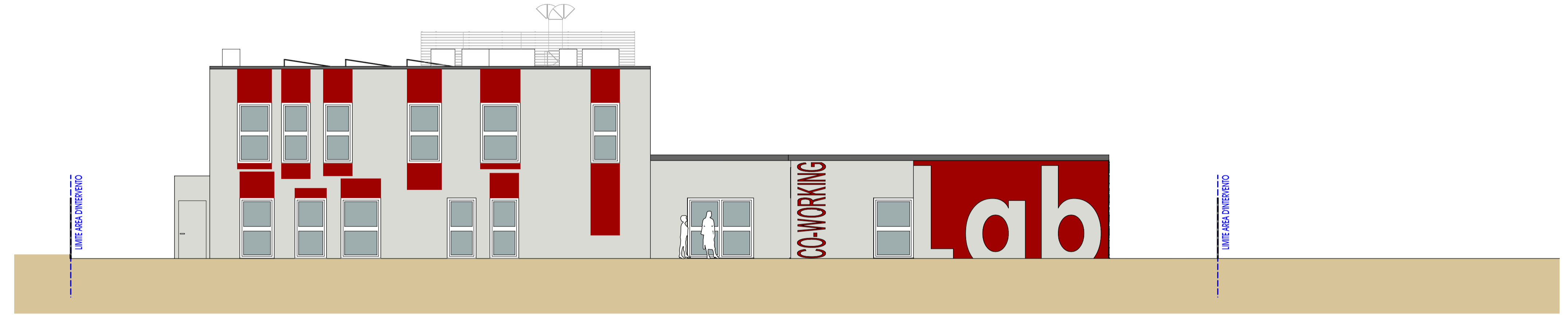

PROSPETTO SUD



PROSPETTO NORD

